

# **DOC@NLINE IN APP MOBILE BANKING**

**MANUALE OPERATIVO**

Con Doc@nline puoi **consultare** e **archiviare** direttamente dal tuo smartphone la **documentazione** relativa ai tuoi rapporti, al tuo profilo e ai tuoi investimenti. Scopri i vantaggi:



Il servizio è  
**gratuito**



Ti libera dai **tempi  
di attesa**



Azzera le **spese  
di spedizione**



Riduce il consumo di  
**carta**, contribuendo ad  
aiutare l'ambiente.



Con Doc@nline ricevi tutti i **documenti** e le **comunicazioni** relative a:



**Conto Corrente**



**Deposito Titoli**



**Fondi e SICAV**



**Gestione  
Patrimoniale**



**Mutui e  
finanziamenti**



**Consulenza e  
Collocamento**



La documentazione è archiviata digitalmente per **5 anni**.

Consultare le tue comunicazioni in **Doc@nline** è molto semplice! Per ogni nuovo documento pubblicato, riceverai un **avviso** al tuo indirizzo e-mail.

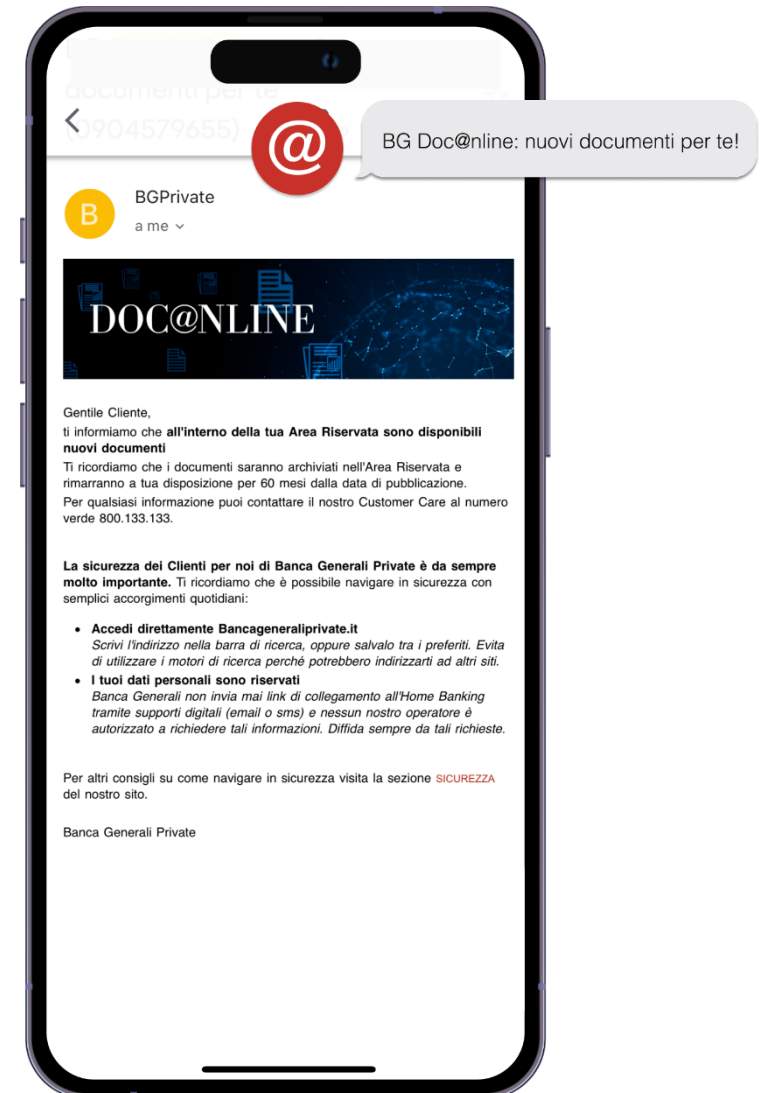

# DOC@NLINE IN APP MOBILE BANKING

## CONSULTAZIONE DOCUMENTI (2/4)

Vai al percorso:

*Profilo > Comunicazioni > Doc@nline*

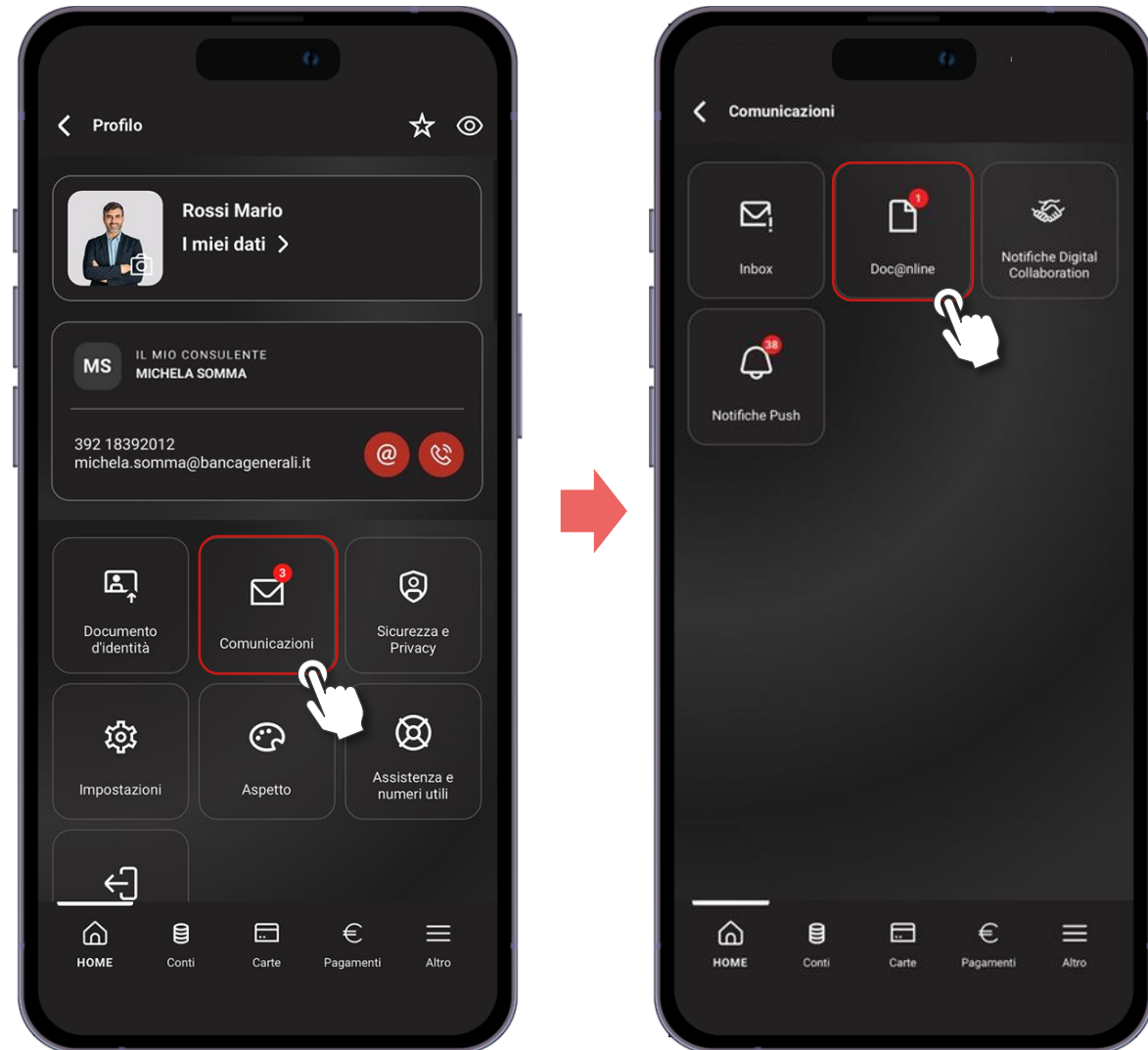

# DOC@NLINE IN APP MOBILE BANKING

## CONSULTAZIONE DOCUMENTI (3/4)

Qui potrai visualizzare i tuoi **documenti**, consultarne il **dettaglio** e condividerli su altre app o salvarle in archivio tramite l'apposito bottone «**Condividi**».

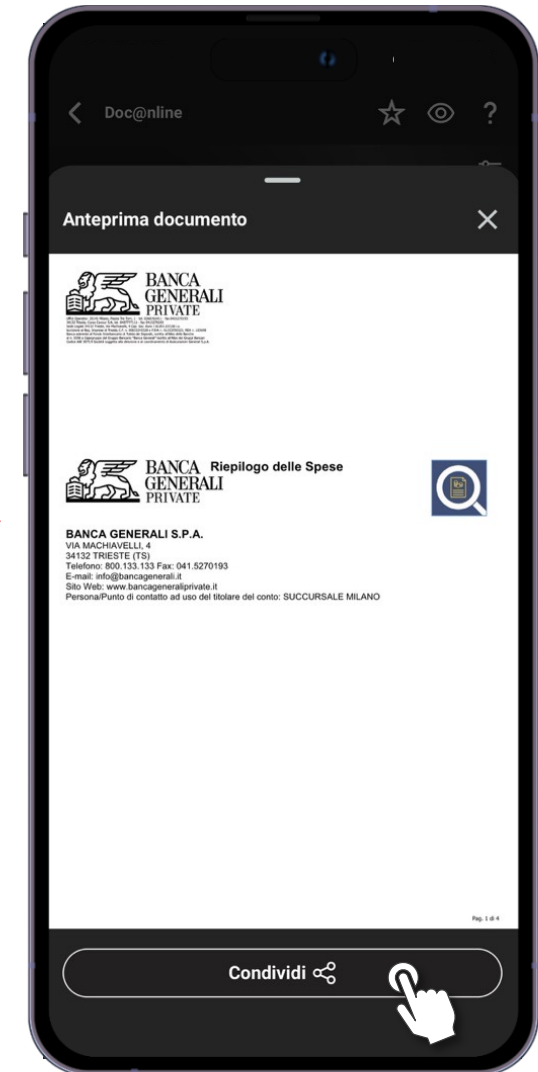
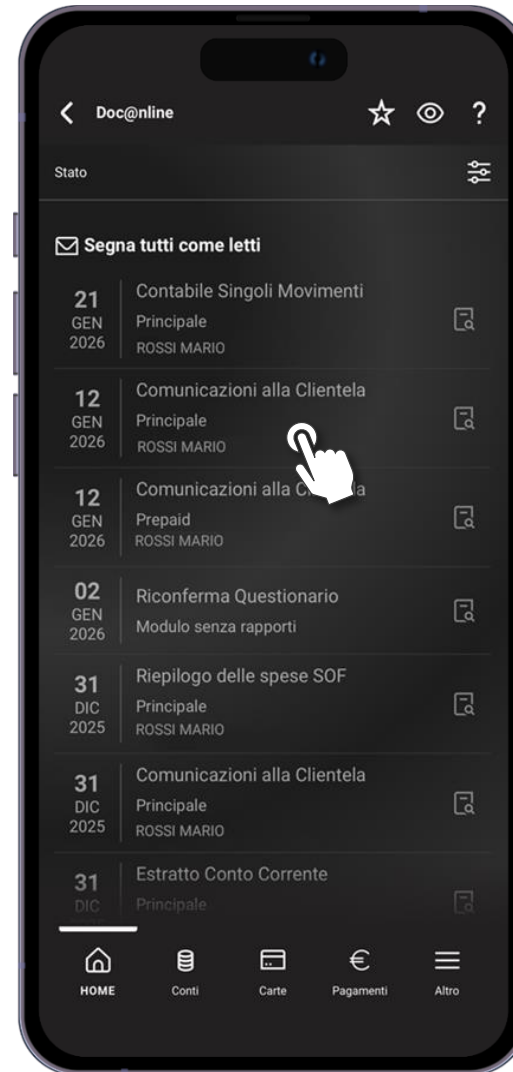

# DOC@NLINE IN APP MOBILE BANKING

## CONSULTAZIONE DOCUMENTI (4/4)

Se cerchi un documento specifico, utilizza i **filtri** per trovarlo.

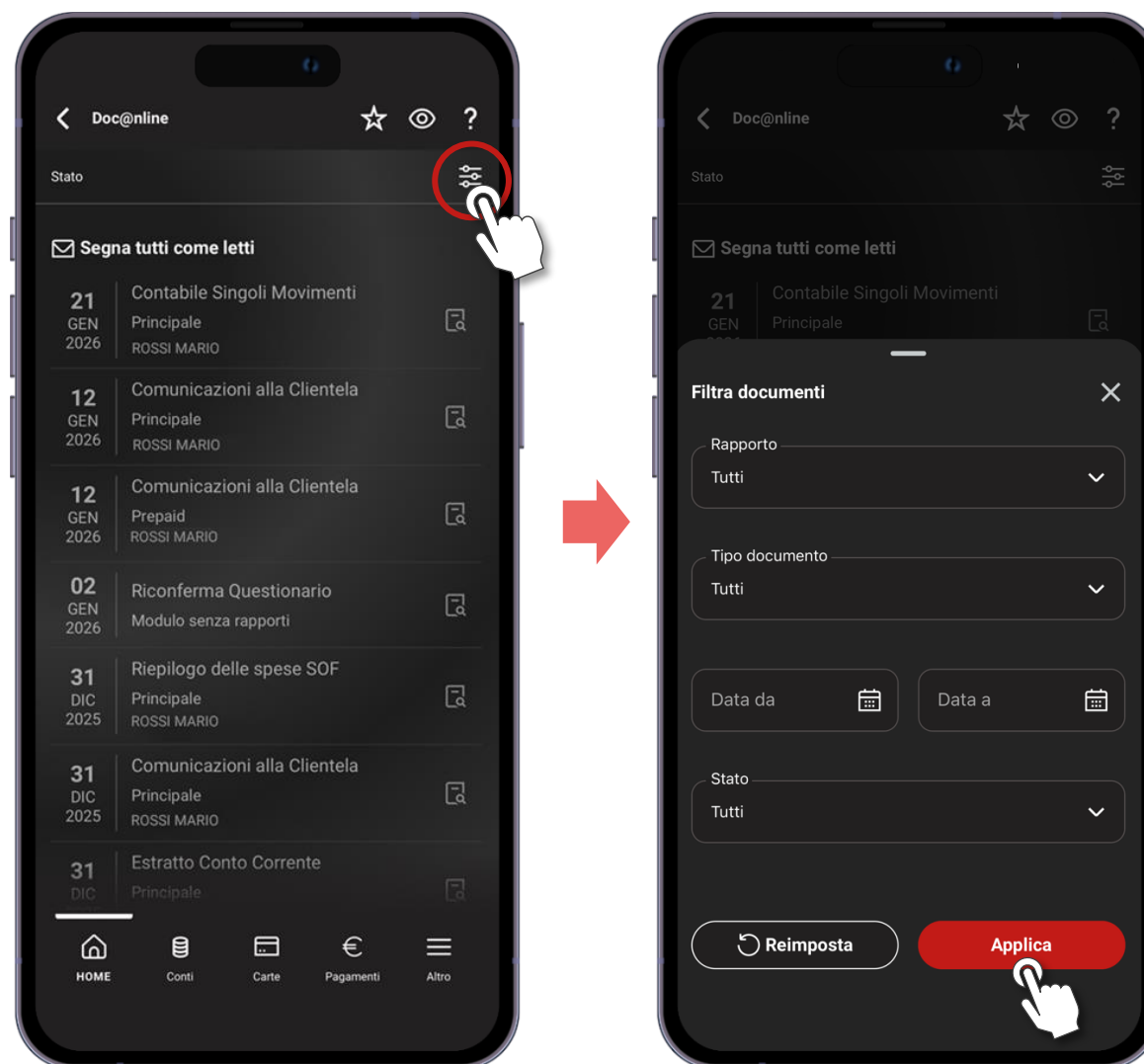

# DOC@NLINE IN APP MOBILE BANKING

## IMPOSTAZIONI DOC@NLINE (1/4)

Per modificare la **modalità di consultazione** dei tuoi documenti, segui il percorso:

*Profilo > Impostazioni > Impostazioni Doc@nline*

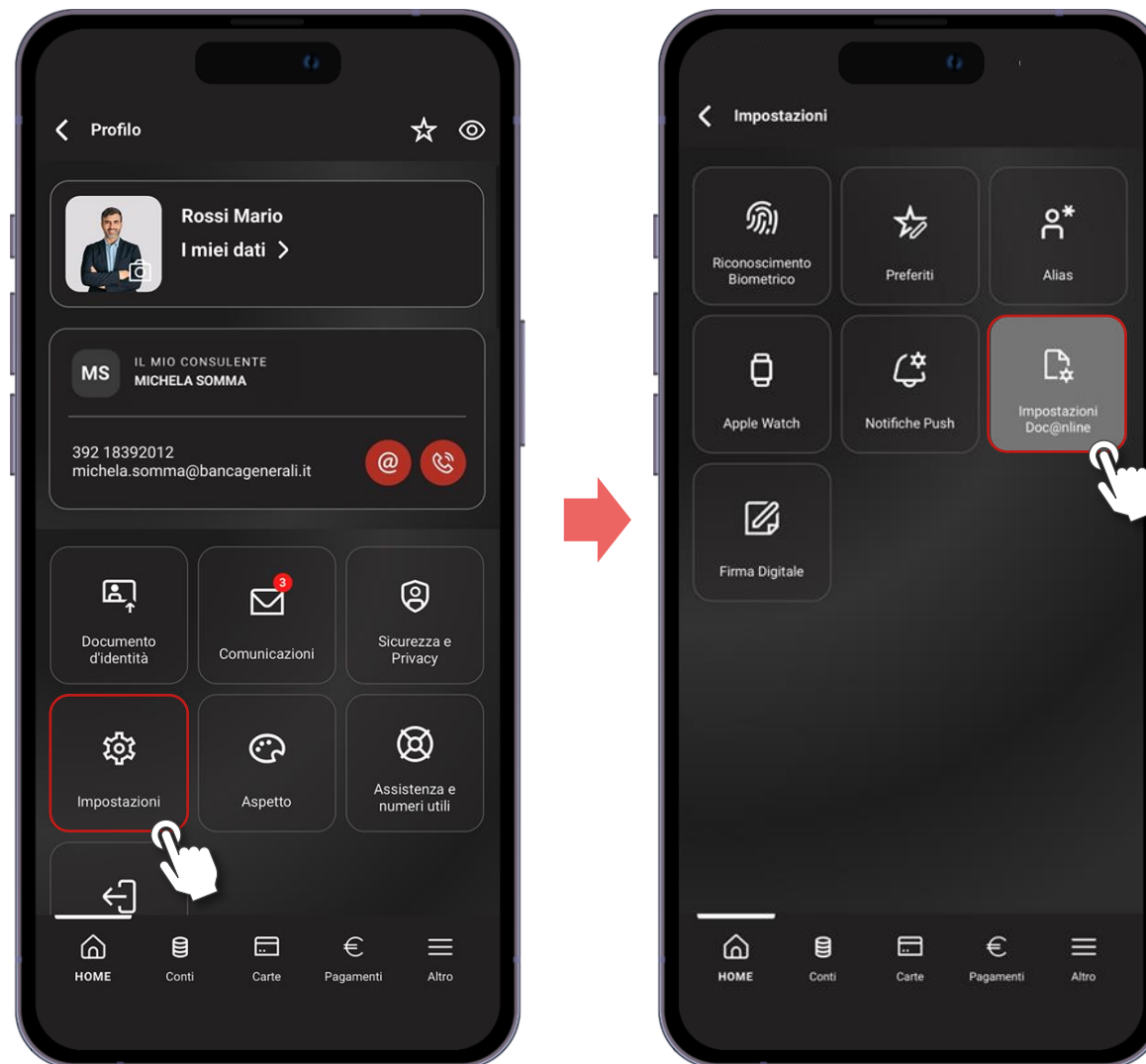

# DOC@NLINE IN APP MOBILE BANKING

## IMPOSTAZIONI DOC@NLINE (2/4)

In questa sezione puoi scegliere **Doc@online** per tutti i tuoi rapporti, presenti e futuri.

Seleziona quelli su cui modificare la modalità di consultazione, seleziona **Doc@online**, poi indica su quale **indirizzo e-mail** ricevere gli avvisi di nuove comunicazioni.

Se non hai un indirizzo e-mail certificato o desideri certificarne uno nuovo, vai su *Profilo > Gestisci Utente > Dati anagrafici > Elenco Recapiti > Certifica Recapito*.

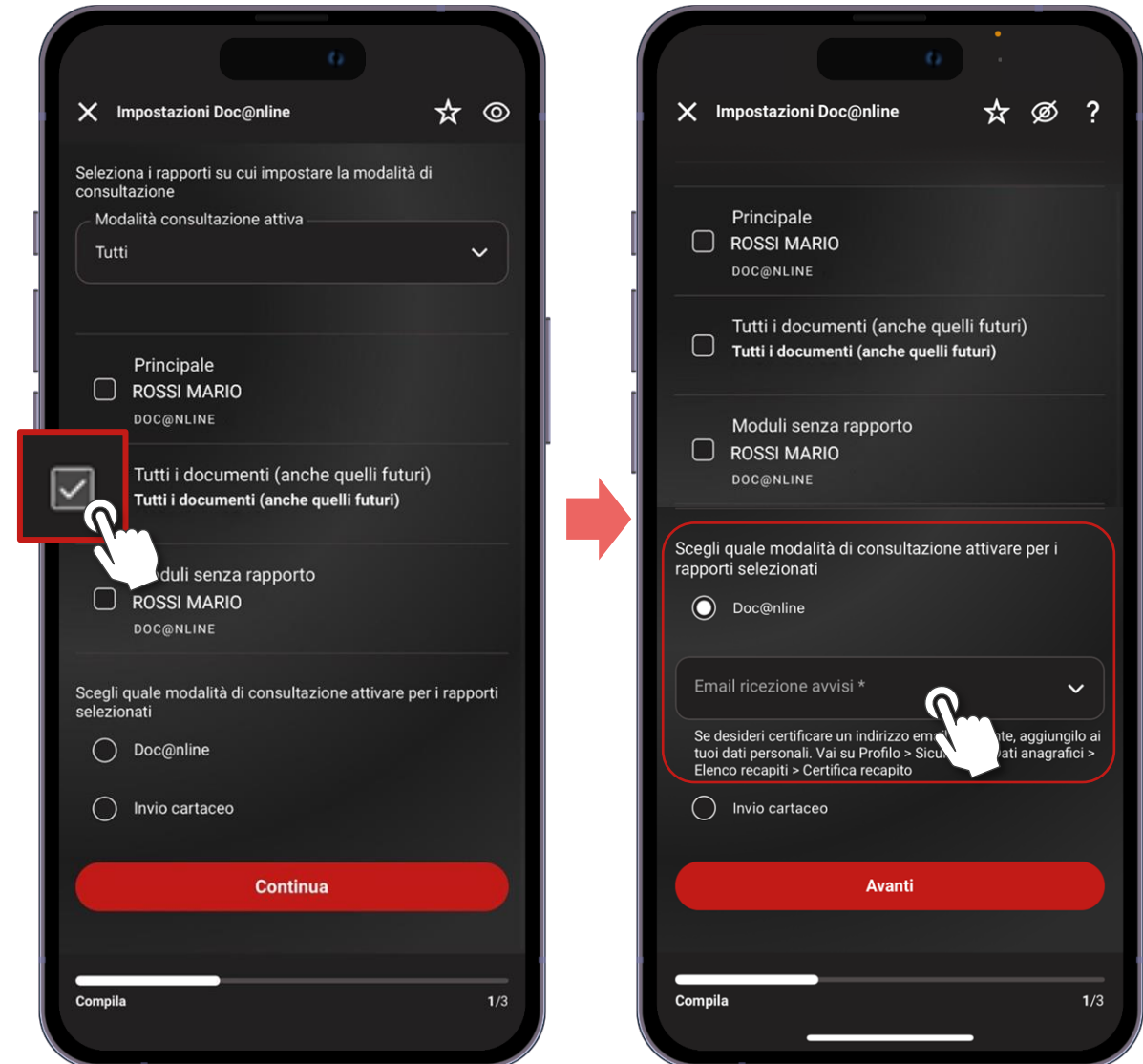

# DOC@NLINE IN APP MOBILE BANKING

## IMPOSTAZIONI DOC@NLINE (3/4)

Visualizza il riepilogo, poi procedi alla conferma dell'operazione.

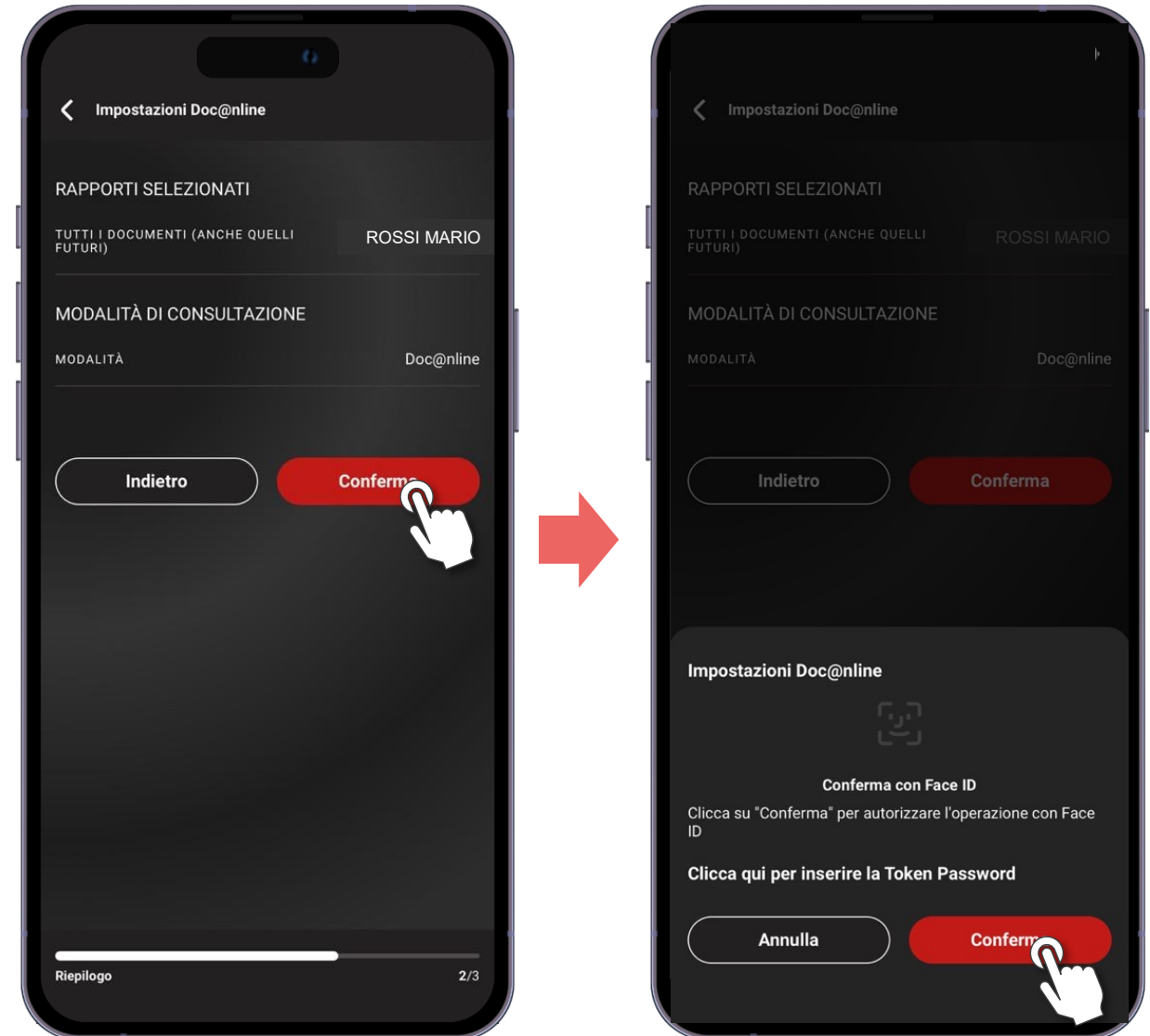

Visualizzerai un messaggio di **conferma** al termine dell'operazione.

